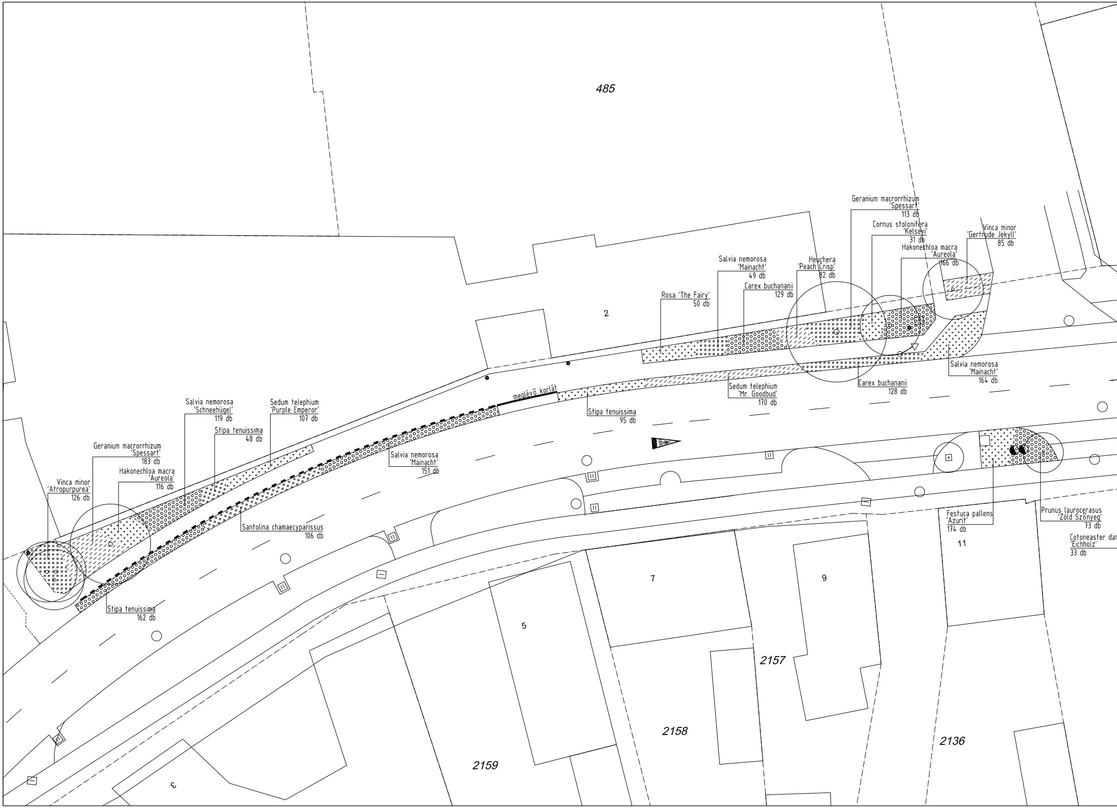
485
2
Rosa 'The Fairy'
50 db
Salvia nemorosa
'Mainacht'
49 db
Carex buchananii
129 db
Heuchera
'Peach Crisp'
82 db
Geranium macrorrhizum
'Spessart'
113 db
Cornus stolonifera
'Kelseyi'
31 db
Hakonechloa macra
'Aureola'
166 db
Vinca minor
'Gertrude Jekyll'
85 db
Salvia nemorosa
'Mainacht'
164 db
Carex buchananii
128 db
Sedum telephium
'Mr. Goodbud'
170 db
meglévő korlát
Stipa tenuissima
95 db
Salvia nemorosa
'Schneehügel'
119 db
Sedum telephium
'Purple Emperor'
107 db
Stipa tenuissima
48 db
Geranium macrorrhizum
'Spessart'
183 db
Hakonechloa macra
'Aureola'
116 db
Vinca minor
'Atropurpurea'
126 db
Salvia nemorosa
'Mainacht'
151 db
Santolina chamaecyparissus
106 db
Stipa tenuissima
162 db
Festuca pallens
'Azurit'
174 db
Prunus laurocerasus
'Zöld Szőnyeg'
73 db
Cotoneaster dar
'Eichholz'
33 db
11
7
9
5
3
2157
2158
2159
2136

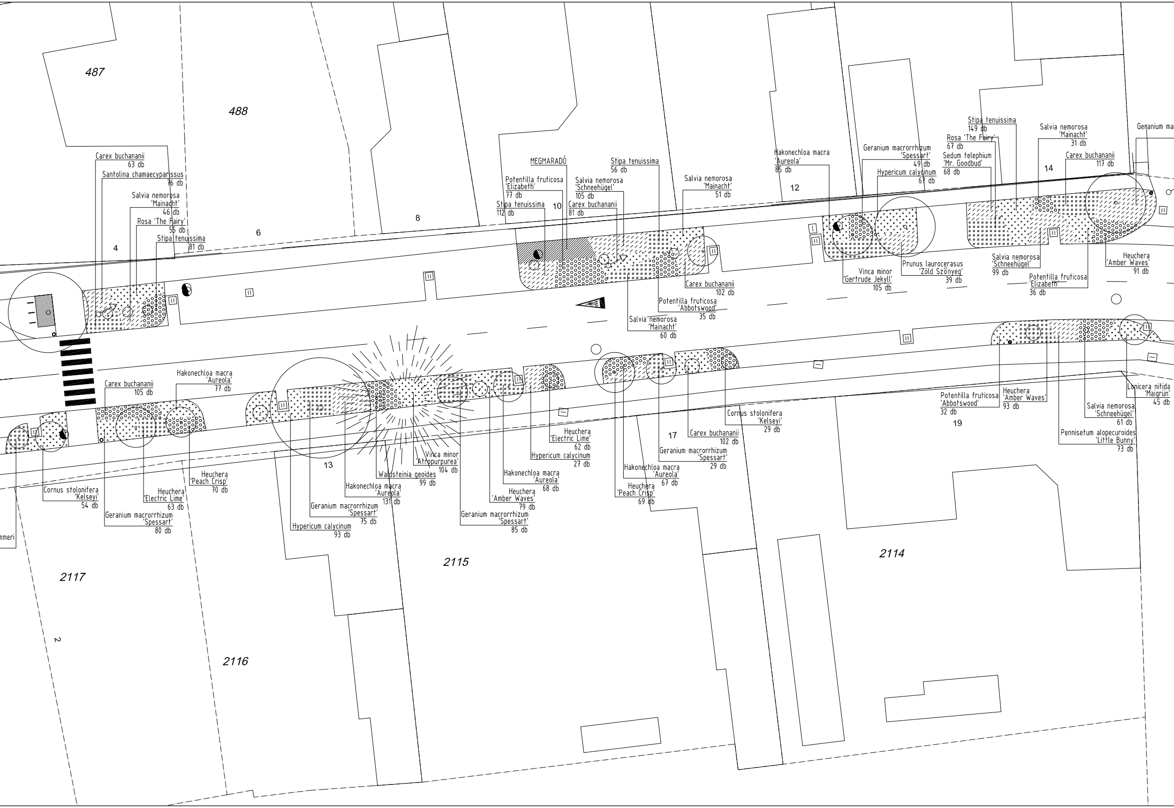
487
488
4
6
8
10
12
14
13
17
19
2117
2116
2115
2114
2
Carex buchananii 63 db
Santolina chamaecyparissus 76 db
Salvia nemorosa 'Mainacht' 46 db
Rosa 'The Fairy' 55 db
Stipa tenuissima 81 db
MEGMARADÓ
Potentilla fruticosa 'Elizabeth' 77 db
Stipa tenuissima 112 db
Salvia nemorosa 'Schneehügel' 105 db
Carex buchananii 81 db
Stipa tenuissima 56 db
Salvia nemorosa 'Mainacht' 51 db
Carex buchananii 102 db
Potentilla fruticosa 'Abbotswood' 35 db
Salvia nemorosa 'Mainacht' 60 db
Hakonechloa macra 'Aureola' 86 db
Vinca minor 'Gertrude Jekyll' 105 db
Geranium macrorrhizum 'Spessart' 49 db
Hypericum calycinum 67 db
Prunus laurocerasus 'Zöld Szőnyeg' 39 db
Stipa tenuissima 149 db
Rosa 'The Fairy' 67 db
Sedum telephium 'Mr. Goodbud' 68 db
Salvia nemorosa 'Mainacht' 31 db
Carex buchananii 117 db
Geranium ma
Salvia nemorosa 'Schneehügel' 99 db
Potentilla fruticosa 'Elizabeth' 36 db
Heuchera 'Amber Waves' 91 db
Carex buchananii 105 db
Hakonechloa macra 'Aureola' 77 db
Cornus stolonifera 'Kelseyi' 54 db
Heuchera 'Electric Lime' 63 db
Heuchera 'Peach Crisp' 70 db
Geranium macrorrhizum 'Spessart' 80 db
nmeri
Hypericum calycinum 93 db
Geranium macrorrhizum 'Spessart' 75 db
Hakonechloa macra 'Aureola' 131 db
Waldsteinia geoides 99 db
Vinca minor 'Atropurpurea' 104 db
Geranium macrorrhizum 'Spessart' 85 db
Heuchera 'Amber Waves' 79 db
Hakonechloa macra 'Aureola' 68 db
Hypericum calycinum 27 db
Heuchera 'Electric Lime' 62 db
Heuchera 'Peach Crisp' 69 db
Hakonechloa macra 'Aureola' 67 db
Geranium macrorrhizum 'Spessart' 29 db
Carex buchananii 102 db
Cornus stolonifera 'Kelseyi' 29 db
Potentilla fruticosa 'Abbotswood' 32 db
Heuchera 'Amber Waves' 93 db
Salvia nemorosa 'Schneehügel' 61 db
Pennisetum alopecuroides 'Little Bunny' 73 db
Lonicera nitida 'Maigrün' 45 db

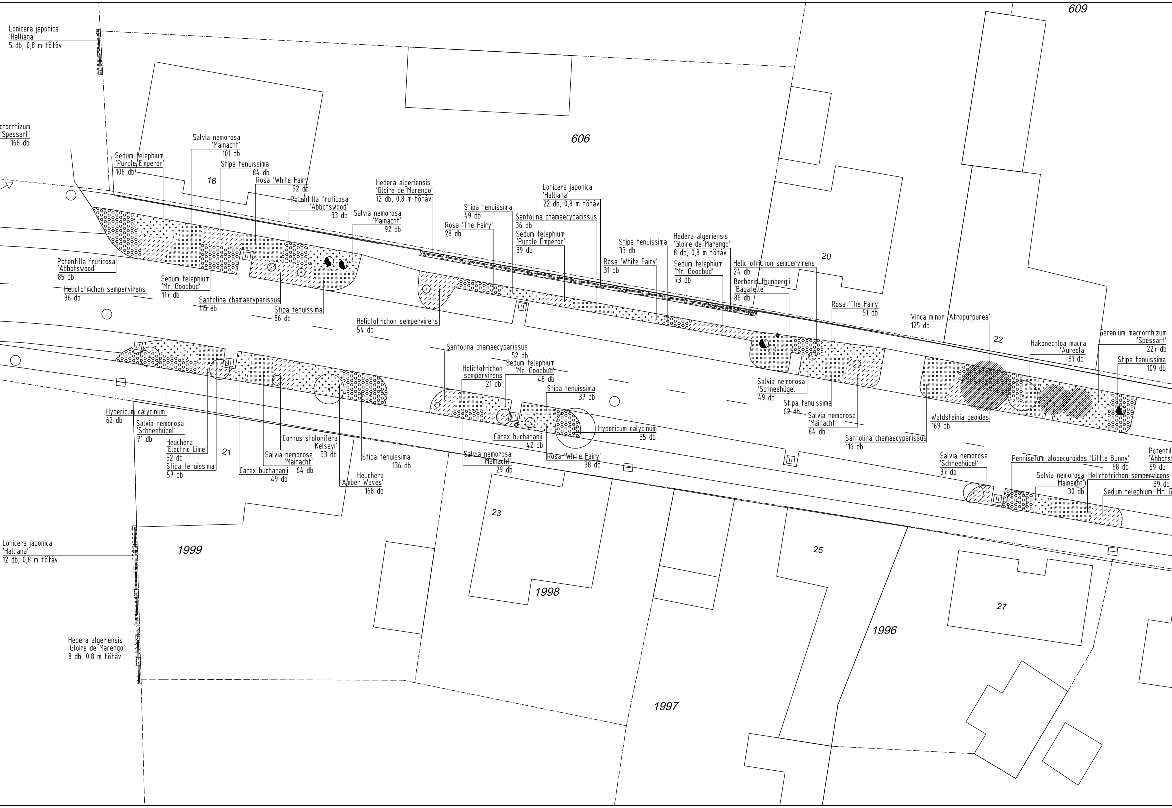
609
Lonicera japonica 'Halliana' 5 db, 0,8 m tőtáv
crorrhizum 'Spessart' 166 db
606
Salvia nemorosa 'Mainacht' 101 db
Sedum telephium 'Purple Emperor' 106 db
Stipa tenuissima 84 db
16
Rosa 'White Fairy' 52 db
Potentilla fruticosa 'Abbotswood' 33 db
Hedera algeriensis 'Gloire de Marengo' 12 db, 0,8 m tőtáv
Salvia nemorosa 'Mainacht' 92 db
Lonicera japonica 'Halliana' 22 db, 0,8 m tőtáv
Stipa tenuissima 49 db
Rosa 'The Fairy' 28 db
Santolina chamaecyparissus 36 db
Sedum telephium 'Purple Emperor' 39 db
Stipa tenuissima 33 db
Rosa 'White Fairy' 31 db
Hedera algeriensis 'Gloire de Marengo' 8 db, 0,8 m tőtáv
Sedum telephium 'Mr. Goodbud' 73 db
Helictotrichon sempervirens 24 db
Berberis thunbergii 'Bagatelle' 86 db
20
Potentilla fruticosa 'Abbotswood' 85 db
Helictotrichon sempervirens 36 db
Sedum telephium 'Mr. Goodbud' 117 db
Santolina chamaecyparissus 115 db
Stipa tenuissima 86 db
Helictotrichon sempervirens 54 db
Rosa 'The Fairy' 51 db
Vinca minor 'Atropurpurea' 125 db
22
Geranium macrorrhizum 'Spessart' 227 db
Hakonechloa macra 'Aureola' 81 db
Stipa tenuissima 109 db
Santolina chamaecyparissus 52 db
Helictotrichon sempervirens 21 db
Sedum telephium 'Mr. Goodbud' 48 db
Stipa tenuissima 37 db
Salvia nemorosa 'Schneehügel' 49 db
Stipa tenuissima 62 db
Salvia nemorosa 'Mainacht' 84 db
Waldsteinia geoides 169 db
Santolina chamaecyparissus 116 db
Hypericum calycinum 62 db
Salvia nemorosa 'Schneehügel' 71 db
Heuchera 'Electric Lime' 52 db
Stipa tenuissima 57 db
21
Cornus stolonifera 'Kelseyi' 33 db
Salvia nemorosa 'Mainacht' 64 db
Carex buchananii 49 db
Stipa tenuissima 136 db
Heuchera 'Amber Waves' 168 db
Carex buchananii 42 db
Hypericum calycinum 35 db
Salvia nemorosa 'Mainacht' 29 db
Rosa 'White Fairy' 38 db
Salvia nemorosa 'Schneehügel' 37 db
Pennisetum alopecuroides 'Little Bunny' 68 db
Potentil 'Abbots 69 db
Salvia nemorosa 'Mainacht' 30 db
Helictotrichon sempervirens 39 db
Sedum telephium 'Mr. G
23
1999
1998
25
1996
27
1997
Lonicera japonica 'Halliana' 12 db, 0,8 m tőtáv
Hedera algeriensis 'Gloire de Marengo' 8 db, 0,8 m tőtáv

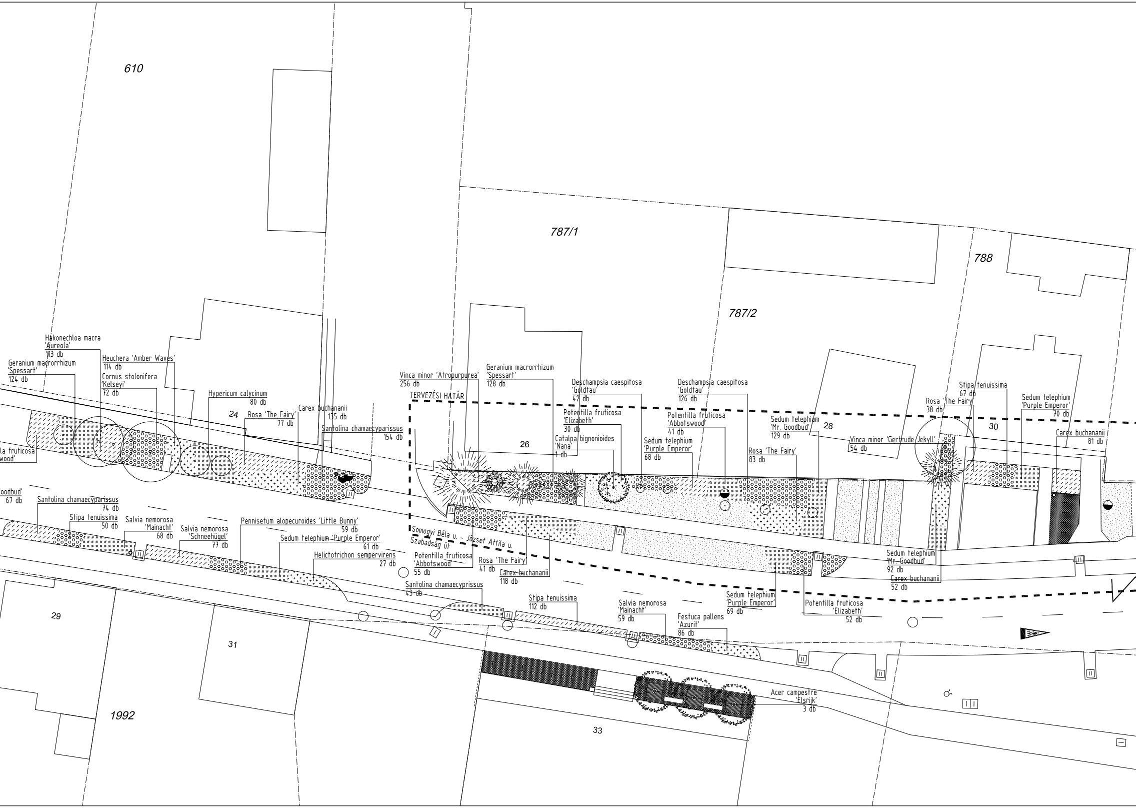
610
787/1
788
787/2
Hakonechloa macra 'Aureola' 113 db
Heuchera 'Amber Waves' 114 db
Geranium macrorrhizum 'Spessart' 124 db
Cornus stolonifera 'Kelseyi' 72 db
Hypericum calycinum 80 db
Carex buchananii 135 db
24
Rosa 'The Fairy' 77 db
Santolina chamaecyparissus 154 db
la fruticosa wood'
oodbud' 67 db
Santolina chamaecyparissus 74 db
Stipa tenuissima 50 db
Salvia nemorosa 'Mainacht' 68 db
Salvia nemorosa 'Schneehügel' 77 db
Pennisetum alopecuroides 'Little Bunny' 59 db
Sedum telephium 'Purple Emperor' 61 db
Helictotrichon sempervirens 27 db
Vinca minor 'Atropurpurea' 256 db
TERVEZÉSI HATÁR
Geranium macrorrhizum 'Spessart' 128 db
Deschampsia caespitosa 'Goldtau' 42 db
Potentilla fruticosa 'Elizabeth' 30 db
Catalpa bignonioides 'Nana' 1 db
26
Deschampsia caespitosa 'Goldtau' 126 db
Potentilla fruticosa 'Abbotswood' 41 db
Sedum telephium 'Purple Emperor' 68 db
Sedum telephium 'Mr. Goodbud' 129 db
28
Rosa 'The Fairy' 83 db
Vinca minor 'Gertrude Jekyll' 54 db
Stipa tenuissima 67 db
Rosa 'The Fairy' 38 db
30
Sedum telephium 'Purple Emperor' 70 db
Carex buchananii 81 db
Somogyi Béla u. – József Attila u. Szabadság út
Potentilla fruticosa 'Abbotswood' 55 db
Rosa 'The Fairy' 41 db
Carex buchananii 118 db
Santolina chamaecyprissus 43 db
Stipa tenuissima 112 db
Salvia nemorosa 'Mainacht' 59 db
Festuca pallens 'Azurit' 86 db
Sedum telephium 'Purple Emperor' 69 db
Potentilla fruticosa 'Elizabeth' 52 db
Sedum telephium 'Mr. Goodbud' 92 db
Carex buchananii 52 db
29
31
1992
33
Acer campestre 'Elsrijk' 3 db

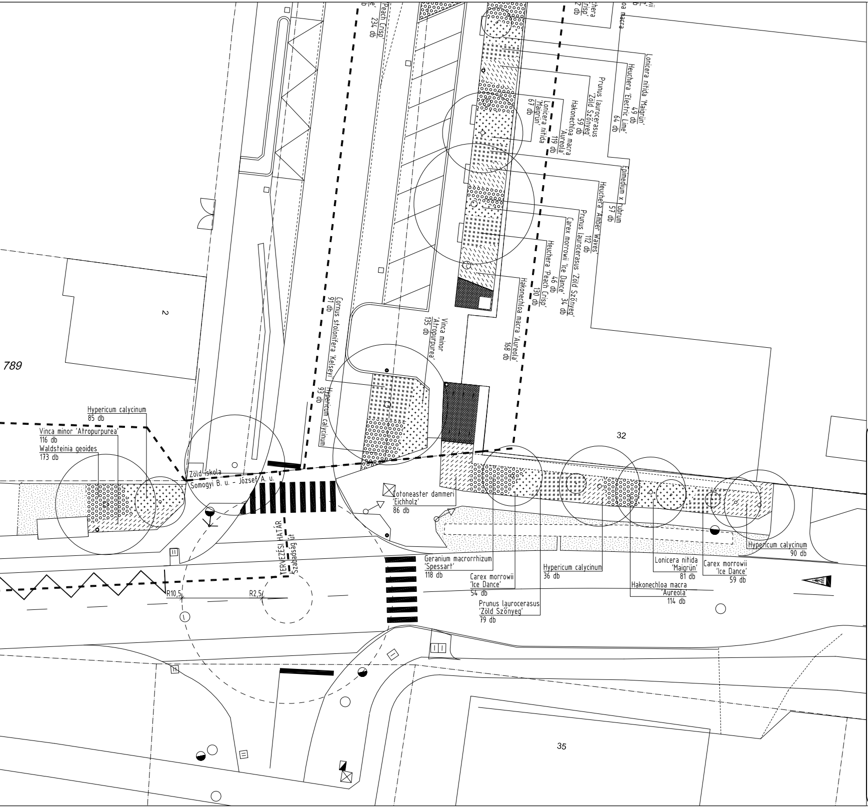
Peach Crisp'
234 db
Lonicera nitida 'Maigrün'
49 db
Heuchera 'Electric Lime'
64 db
Prunus laurocerasus
'Zöld Szőnyeg'
59 db
Hakonechloa macra
'Aureola'
119 db
Lonicera nitida
'Maigrün'
67 db
Epimedium x rubrum
57 db
Heuchera 'Amber Waves'
112 db
Prunus laurocerasus 'Zöld Szőnyeg' 34 db
Carex morrowii 'Ice Dance'
46 db
Heuchera 'Peach Crisp'
130 db
Hakonechloa macra 'Aureola'
168 db
Cornus stolonifera 'Kelsey'
91 db
Vinca minor
'Atropurpurea'
135 db
Hypericum calycinum
93 db
2
789
32
35
Hypericum calycinum
85 db
Vinca minor 'Atropurpurea'
116 db
Waldsteinia geoides
173 db
Zöld iskola
Somogyi B. u. - József A. u.
TERVEZÉSI HATÁR
Szabadság út
Cotoneaster dammeri
'Eichholz'
86 db
Geranium macrorrhizum
'Spessart'
118 db
Carex morrowii
'Ice Dance'
54 db
Prunus laurocerasus
'Zöld Szőnyeg'
79 db
Hypericum calycinum
36 db
Lonicera nitida
'Maigrün'
81 db
Hakonechloa macra
'Aureola'
114 db
Carex morrowii
'Ice Dance'
59 db
Hypericum calycinum
90 db
R10,5
R2,5

JELMAGYARÁZAT

○ meglevő, megmaradó lombos fa

⊛ meglévő, megmaradó pikkelylevelű öz.

✹ meglévő, megmaradó tűlevelű örökzöld

⊙ tervezett lombos fa

▨ tervezett cserje/díszfű/évelő

░ gyep

-·-·- telekhatár

urban concept
landscape /architecture /design
1112 Budapest, Kápolna u.18.,+361 786 74 40
uconcept@uconcept.hu/www.urbanconcept.hu

cím:

Jászfényszaru
településközpont
komplex fejlesztése
5126 Jászfényszaru

megbízó:
Jászfényszaru Város
Önkormányzata
5126 Jászfényszaru
Szabadság tér 1.

felelős tervező:
Kontra Dániel
okl. tájépítészmérnök
vezető tervező
K/1 01-5216

tájépítész tervező:

Tislér Dina
okl. tájépítész

Klotz Veronika
okl. tájépítész mérnök

tervtípus:

KIVITELI TERV

tervcím:
NÖVÉNYKIÜLTETÉSI TERV

Szabadság út/
Somogyi B. - József A. u.

lépték:	revízió:
1:200	**00.**
dátum:	rajzszám:
2017.07.05.	**K01/3**